

ที่ พช ๐๐๒๐.๓/๐๕๙๓

สำนักงานที่ดินจังหวัดเพชรบูรณ์
ถนนสระบุรี-หล่มสัก พช ๖๗๐๐๐

วันที่ ๒๐ เดือน มกราคม พ.ศ. ๒๕๖๔

เรื่อง การแจ้งผู้มีสิทธิที่ดินข้างเคียงให้มาลงชื่อรับรองแนวเขตที่ดินหรือคัดค้านการรังวัด

เรียน นายกองค้การบริหารส่วนตำบลดงมูลเหล็ก

สิ่งที่ส่งมาด้วย ๑.รูปแผนที่กระดาษบาง(ร.ว.๙)

จำนวน ๑ ฉบับ

๒.บันทึกถ้อยคำ(ท.ค.๑๖)

จำนวน ๑ ฉบับ

(นางอภิสร่า ปวงแก้ว)
หัวหน้าสำนักงานปลัด

ด้วย นางสาววิภาดา ปานันท์

ได้ขอรังวัด สอบเขต

ที่ดินตามโฉนดที่ดิน/น.ส.๓ เลขที่ ๙๑๙๗๘

หมู่ที่ ๑ ตำบล ดงมูลเหล็ก

อำเภอ เมืองเพชรบูรณ์

จังหวัด

เพชรบูรณ์

พนักงานเจ้าหน้าที่ได้ออกไปทำการ รังวัดปักหลักเขต แล้วเสร็จ

เมื่อ วันที่ ๘ เดือน มกราคม พ.ศ. ๒๕๖๔ ปรากฏว่าที่ดินแปลงนี้มีแนวเขตติดต่อกับ

ที่ดินของท่านแต่เนื่องจาก ท่านหรือผู้แทนของท่านไม่ประวัังชี้ และไม่ได้ลงชื่อรับรองแนวเขตที่ดิน ซึ่งติด

เหมืองสาธารณะ คลองสาธารณะ คลองป่าสัก แม่น้ำป่าสัก โดยสำนักงานที่ดินฯ ได้มีหนังสือแจ้งเรื่องรังวัดชี้แนวเขตและ

ลงชื่อรับรองแนวเขตที่ดินให้ท่านทราบแล้วทางไปรษณีย์ลงทะเบียนตอบรับเลขที่ RH ๖๘๔๒ ๕๔๓๒๖TH โดยมีคุณวรพร

เป็นผู้รับหนังสือ เมื่อวันที่ ๒๔ ธันวาคม ๒๕๖๓

ฉะนั้น จึงขอให้ท่านไปตรวจสอบแนวเขตที่ดินของท่านว่า ตามที่ผู้ขอนำพนักงานเจ้าหน้าที่ทำการรังวัดปักหลักเขต ไว้แล้วนั้น จะเป็นการถูกต้องหรือเหลือมล้ำแนวเขตที่ดินของท่านหรือไม่ เสร็จแล้วขอให้ท่านไปพบ พนักงานเจ้าหน้าที่เพื่อลงชื่อรับรองแนวเขต หรือคัดค้านภายในกำหนด ๓๐ วัน นับแต่วันที่ ได้ส่งหนังสือนี้ หากท่านไม่ดำเนินการอย่างหนึ่งอย่างใด ภายในกำหนดดังกล่าว พนักงานเจ้าหน้าที่จะดำเนินการแก้ไขแผนที่หรือเนื้อที่ให้แก่ผู้ขอโดยไม่ต้องมีการรับรองแนวเขตตามมาตรา ๖๙ ทวิ แห่งประมวลกฎหมายที่ดิน ซึ่งแก้ไขเพิ่มเติม โดยพระราชบัญญัติแก้ไขเพิ่มเติมประมวลกฎหมายที่ดิน (ฉบับที่ ๔) พ.ศ.๒๕๖๘

ขอแสดงความนับถือ

(นายสุพจน์ คำแสน)

นายช่างรังวัดอาวุโส ปฏิบัติราชการแทน

เจ้าพนักงานที่ดินจังหวัดเพชรบูรณ์

ฝ่ายรังวัด

โทร.๐-๕๖๗๒-๐๖๗๘

โทรสาร.๐-๕๖๗๑-๑๘๘๕

ช่างรังวัด นายอาทิตย์ โพธา โทร.๐๙๓-๐๙๕-๗๐๑๕

“SMARTLANDS แอปพลิเคชัน : ครบเครื่องเรื่องที่ดิน”



ฉบับส่งฝ่ายควบคุมและรักษาหลักฐานที่ดิน

ระวาง..... 5241 IV 3422, 3222 มาตรการส่วน..... ๑/๔๐๐๐

รูปแผนที่ลงระวางเนื่องจาก ประเภทการรังวัด..... แบ่งหักเป็นที่สาธารณประโยชน์ ราย..... นางสววิภาดา ปานันท์

ตำบล ดงมูลเหล็ก อำเภอ เมืองเพชรบูรณ์ จังหวัด..... เพชรบูรณ์

ผู้รังวัด..... นายอาทิตย์ โภธา ตำแหน่ง..... นายช่างรังวัดชำนาญงาน รังวัดวันที่ ๘ / มกราคม / ๒๕๖๔

26/05/2563 - 2041 (OFFLINE UTM ชั้น 1)
ร.ว.12: 838/2563

รังวัดโดยวิธีแผนที่ชั้น ๑
ระบบโครงข่ายดาวเทียม

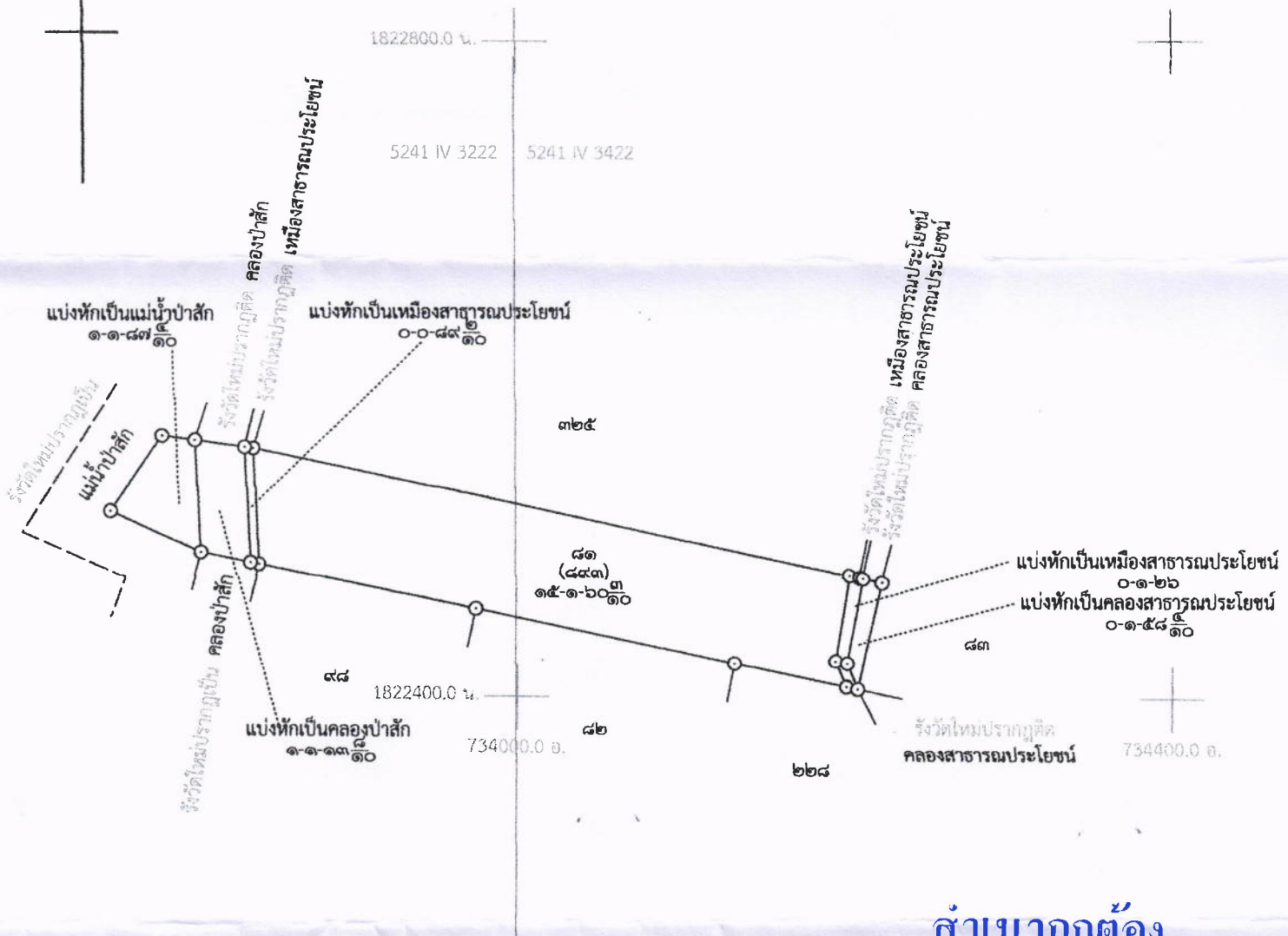

ถ้าเนาถูกต้อง

(นายอาทิตย์ โภธา)

๒๐ ม.ค. ๒๕๖๔

หมายเหตุ ได้ลงที่หมายในระวาง..... 5241 IV 3422 มาตรการส่วน..... 1 : 4000
พิมพ์ใช้ในราชการเมื่อ พ.ศ. 2560

ถ้าเป็นรูปแผนที่แบ่งแยก แม้สามารถจะให้ผู้แบ่งแยก และผู้รับแยกรับรองรูปแผนที่ได้
ก็ให้ลงชื่อรับรองไว้เสียด้วย วันที่.....เดือน.....พ.ศ.
ข้าพเจ้าขอรับรองว่าได้ตรวจรูปแผนที่นี้แล้วเห็นว่า ตามที่เจ้าพนักงานได้ทำการรังวัดมานั้น
ถูกต้อง ตรงกับความประสงค์ของข้าพเจ้าทุกประการแล้ว

.....ผู้จำลอง
(..... นายอาทิตย์ โภธา)

วันที่ ๑๕ ม.ค. ๒๕๖๔

.....ผู้ตรวจ
(..... พ.จ.อ.พัฒน์พงศ์ พุดคล่อง)

วันที่...../...../.....

กรมที่ดิน

พิมพ์เมื่อวันที่ ๑๙/๑/๒๕๖๔ เวลา ๒๓.๔๗ น.



(ท.ด.๑๖)

(ข้างเคียงรับรองเขตปกครอง)

บันทึกถ้อยคำ

ที่ดิน

รวาง 5241 IV 3422 322 ตำบล ๑๖๑๑๑๑๑๑
 เลขที่ดิน ๕๑ หน้าสำรวจ ๕๐๓๓ อำเภอ เมืองเพชรบูรณ์
 โฉนดที่ดิน ๑๕๕๓๖ จังหวัด เพชรบูรณ์
 ที่ว่าการ.....ที่ดินที่ทำการรังวัด.....

วันที่ ๒๐ เดือน มกราคม พ.ศ. ๒๕๕๘

ข้าพเจ้า นายวิชาญ วิชาญ อายุ ๒๗ ปี

เชื้อชาติ ไทย สัญชาติ ไทย เป็นบุตร นายทอง วิชาญ - นางวิชาญ
 อยู่ที่บ้าน เลขที่ ๓๗/๑ หมู่ที่ ๑๐ ตำบล ๑๖๑๑๑๑๑๑
 อำเภอ เมืองเพชรบูรณ์ จังหวัด เพชรบูรณ์

ขอฎีกาขอคนและให้ถ้อยคำต่อ...พนักงานเจ้าหน้าที่
 ด้วยความสัตย์จริง ดังต่อไปนี้ :-

(ลายเซ็น)

ลงวันที่ ๒๐ ม.ค. ๒๕๕๘ นั้น ในวันที่พนักงานเจ้าหน้าที่ได้มาทำการรังวัดให้ข้าพเจ้าแล้ว ข้าพเจ้าขอให้ถ้อยคำรับรองว่าพนักงาน
 เจ้าหน้าที่ได้ส่งหนังสือแจ้งข้างเคียงเลขที่ดิน ๕๐๓ (นายวิชาญ วิชาญ), นายวิชาญ วิชาญ,
 นายวิชาญ วิชาญ, นายวิชาญ วิชาญ, นายวิชาญ วิชาญ (นายวิชาญ วิชาญ, นายวิชาญ วิชาญ,
 นายวิชาญ วิชาญ) แล้วแต่ไม่มารวังขึ้นและลงชื่อรับรองเขต โดยได้ส่งหนังสือแจ้งเจ้าของที่ดินแปลงข้างเคียงให้ทราบแล้วนั้นแนบมาส่งที่ดินทางไปรษณีย์
 ลงทะเบียนตอบรับ ฉะนั้นเพื่อให้การรังวัดครั้งนี้ดำเนินการต่อไป ข้าพเจ้าจึงขอเป็นผู้ขึ้นแนวเขตและปักหลักเขตที่ดินด้านติดกับหลักฐาน
 ที่ดินแปลงที่ไม่มารวังขึ้นแนวเขตที่ดินด้วยตนเอง ถ้าหากภายหลังปรากฏว่าเกิดการรุกล้ำเข้าไปในเขตที่ดินของข้างเคียงดังกล่าวข้างต้น
 นี้ ข้าพเจ้าขอรับผิดชอบและยินยอมให้พนักงานเจ้าหน้าที่แก้ไขให้ถูกต้องต่อไป

ถ้อยคำดังกล่าวข้าพเจ้า อ่าน ฟัง เข้าใจและทราบความโดยตลอดแล้วจึงลงลายมือชื่อไว้เป็นหลักฐาน

(ลงชื่อ)..... นายวิชาญ วิชาญ ยานินท์²เจ้าของที่ดินผู้ให้ถ้อยคำ

(ลงชื่อ).....เจ้าของที่ดินผู้ให้ถ้อยคำ

(ลงชื่อ).....เจ้าของที่ดินผู้ให้ถ้อยคำ

(ลงชื่อ)..... พยาน

(ลงชื่อ).....ช่างรังวัด/ผู้บันทึก

อำนาจถูกต้อง

(ลายเซ็น)

(นายอาทิตย์ โทธา)

๒๐ ม.ค. ๒๕๕๘

(ลายเซ็น)

(นายอาทิตย์ โทธา)