



อบต.ดงมูลเหล็ก  
เลขรับที่ 88 (ท.ด.๘๑)  
วันที่ 9 มิ.ย. 2564  
เวลา.....  
สำนักงานที่ดินจังหวัดเพชรบูรณ์  
ถนนสระบุรี-หล่มสัก พช ๖๗๐๐๐

ที่ พช ๐๐๒๐.๓/๒๕๖๐

วันที่ ๕ เดือน กุมภาพันธ์ พ.ศ. ๒๕๖๔

เรื่อง การแจ้งผู้มีสิทธิในที่ดินข้างเคียงให้มาลงชื่อรับรองแนวเขตที่ดินหรือคัดค้านการรังวัด

เรียน นายกองค้การบริหารส่วนตำบลดงมูลเหล็ก

*นางอภิสรา ปวงแก้ว*

สิ่งที่ส่งมาด้วย ๑.รูปแผนที่กระดาษบาง(ร.ว.๙)

จำนวน ๑ ฉบับ

(นางอภิสรา ปวงแก้ว)

๒.บันทึกถ้อยคำ(ท.ด.๑๖)

จำนวน ๑ ฉบับ

หัวหน้าสำนักงานปลัด

ด้วย นายกมล อยู่สุข กับผู้ถือฯ ได้ขอรังวัด แบ่งขาย

ที่ดินตามโฉนดที่ดิน/น.ส.๓ เลขที่ ๓๖๔๒๔ หมู่ที่ ๓ ตำบล ดงมูลเหล็ก

อำเภอ เมืองเพชรบูรณ์ จังหวัด เพชรบูรณ์

พนักงานเจ้าหน้าที่ได้ออกไปทำการ รังวัดปักหลักเขต แล้วเสร็จ

เมื่อ วันที่ ๑๖ เดือน ธันวาคม พ.ศ. ๒๕๖๔ ปราบกว่าที่ดินแปลงนี้มีแนวเขตติดต่อกับที่ดินของท่านแต่เนื่องจากท่านหรือผู้แทนของท่านไม่ได้ไประวังชี้แนวเขต และไม่ได้ลงชื่อรับรองแนวเขตที่ดิน

ซึ่งติด เหมือนสาธารณะ แม่น้ำป่าสัก โดยสำนักงานที่ดินฯ ได้มีหนังสือแจ้งเรื่องระวังชี้แนวเขตและลงชื่อรับรอง

แนวเขตที่ดินให้ท่านทราบแล้ว ทางไปรษณีย์ลงทะเบียนตอบรับเลขที่ RH ๖๘๔๖ ๔๑๕๙๔TH โดยมีคุณเกวลี

เป็นผู้รับหนังสือ เมื่อวันที่ ๒๕ พฤศจิกายน ๒๕๖๓

ฉะนั้น จึงขอให้ท่านไปตรวจสอบแนวเขตที่ดินของท่านว่า ตามที่ผู้ขอพนักงานเจ้าหน้าที่ทำการรังวัดปักหลักเขต ไว้แล้วนั้น จะเป็นการถูกต้องหรือหลือมล้ำแนวเขตที่ดินของท่านหรือไม่ เสร็จแล้วขอให้ท่านไปพบ พนักงานเจ้าหน้าที่เพื่อลงชื่อรับรองแนวเขต หรือคัดค้านภายในกำหนด ๓๐ วัน นับแต่วันที่ ได้ส่งหนังสือนี้ หากท่านไม่ดำเนินการอย่างหนึ่งอย่างใด ภายในกำหนดดังกล่าว พนักงานเจ้าหน้าที่จะดำเนินการแก้ไขแผนที่หรือเนื้อที่ให้แก่ผู้ขอโดยไม่ต้องมีการรับรองแนวเขตตามมาตรา ๖๙ ทวิ แห่งประมวลกฎหมายที่ดิน ซึ่งแก้ไขเพิ่มเติม โดยพระราชบัญญัติแก้ไขเพิ่มเติมประมวลกฎหมายที่ดิน (ฉบับที่ ๔) พ.ศ.๒๕๒๘

ขอแสดงความนับถือ

*(นายสุพจน์ คำแสน)*

(นายสุพจน์ คำแสน)

นายช่างรังวัดอาวุโส ปฏิบัติราชการแทน

เจ้าพนักงานที่ดินจังหวัดเพชรบูรณ์

ฝ่ายรังวัด โทร.๐-๕๖๗๒-๐๖๗๘

โทรสาร.๐-๕๖๗๑-๑๘๘๕

ช่างรังวัด นายวุฒิกร การเก่ง โทร.๐๘๗-๕๖๙-๔๑๐๔

"SMARTLANDS แอปพลิเคชัน : ครบเครื่องเรื่องที่ดิน"

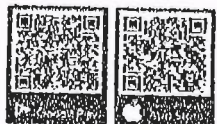

ระวาง..... 5242 III 3426 ..... มาตราส่วน..... ๑/๔๐๐๐ .....  
 ประเภทการรังวัด..... แบ่งชาย ..... ราย..... ด.นายมงคล อยู่สุข .....  
 ตำบล..... ดงมูลเหล็ก ..... อำเภอ..... เมืองเพชรบูรณ์ ..... จังหวัด..... เพชรบูรณ์ .....  
 ผู้รังวัด..... นายวุฒิกร การเก่ง ..... ตำแหน่ง..... นายช่างรังวัดปฏิบัติงาน ..... รังวัดวันที่..... ๑๖ / ธันวาคม / ๒๕๖๓ .....  
 26/10/2563 2007 .....  
 ร.ว.12: 90/2564 ..... ๒.นางหนูเล็ก อยู่สุข



ไม่สามารถหาหลักฐานครอบงบลงในรูปแผนที่เดิมได้

1827200.0 น.

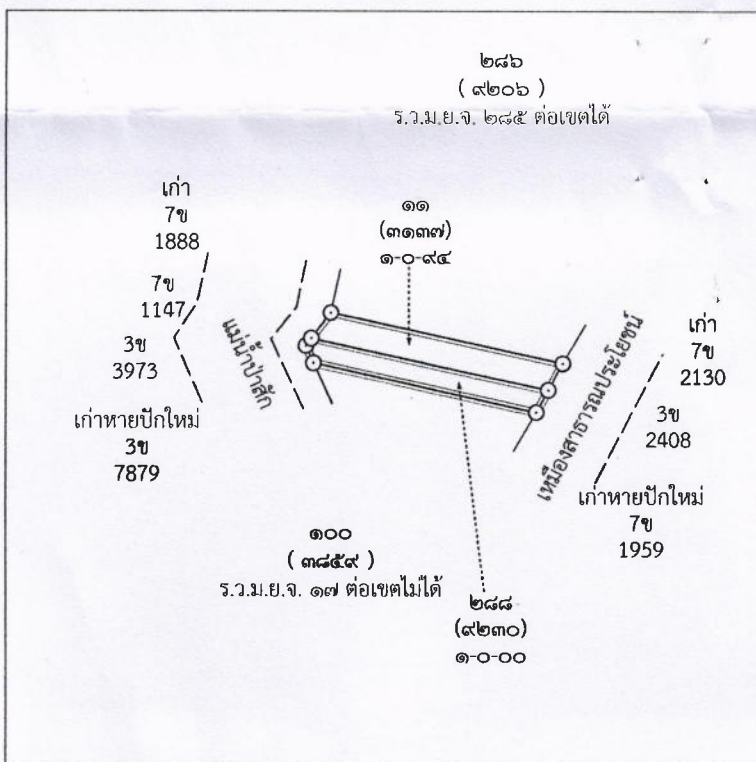

1826800.0 น.

734800.0 อ.

735200.0 อ.

**ถ้าเนาถูกต้อง**

นายวุฒิกร การเก่ง  
- ๕ ก.พ. ๒๕๖๔

ถ้าเป็นรูปแผนที่แบ่งแยก แม้สามารถจะให้ผู้แบ่งแยก และผู้รับแยกรับรองรูปแผนที่ได้ ก็ให้ลงชื่อรับรองไว้เสียด้วย วันที่.....เดือน.....พ.ศ. ....  
 ข้าพเจ้าขอรับรองว่าได้ตรวจรูปแผนที่นี้แล้วเห็นว่า ตามที่เจ้าพนักงานได้ทำการรังวัดมานั้น ถูกต้อง ตรงกับความประสงค์ของข้าพเจ้าทุกประการแล้ว

ผู้จำลอง  
(..... นายวุฒิกร การเก่ง .....)  
วันที่..... ๕ ก.พ. ๒๕๖๔ .....  
ผู้ตรวจ  
(..... นายกิตติศักดิ์ วงษ์การินทร์ .....)  
วันที่..... ๕ ก.พ. ๒๕๖๔ .....

กรมที่ดิน

พิมพ์เมื่อวันที่ ๕/๒/๒๕๖๔ เวลา ๑๓.๕๑ น.

